

****Orçamento - JVL EQUIPAMENTOS****

**Telefone: (49) 3191-2181/ 991917345 Endereço: Lauro Müller,
332, Centro, Curitiba - SC E-mail:
contato@equipamentosjvl.com**

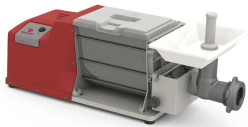

**Amassadeira
Semirrápida AELI - 310**



AMASSADEIRA
SEMIRRÁPIDA

Descrição do Produto

Consumo Médio; 0,49 (kWh) Altura; 280 (mm) Frente; 588 (mm) Profundidade; 262 (mm) Capacidade de farinha; 2 (kg) Peso; 22,3 (Kg) Potência; 1/3 CV

Agradecemos pela preferência e estamos à disposição para esclarecer qualquer dúvida.
Atenciosamente, JVL EQUIPAMENTOS